

# 極細線・細線

ス————ット、細く美しく滑らかに

材質 SUS304-WPB

納期 即日発送(PM5:00までご注文分)<sup>※1</sup>

RoHS  
適合品

ネット  
対応品

## ●特徴

0.05mm～0.20mmまでの直線材を新たにご用意しました。曲げグセが無いため加工性に優れています。

## ●用途例

医療用をはじめ精密機器やOA用など



### ■ばね用ステンレス鋼線 極細線 ※袋単位での販売となります。

| 製品番号       | 線径<br>mm | 長さ<br>mm | 1袋入数<br>本 | 価格 円   |
|------------|----------|----------|-----------|--------|
| 03-G005-03 | 0.05     | 300      | 10        | 15,000 |
| 03-G006-03 | 0.06     |          |           | 14,000 |
| 03-G007-03 | 0.07     |          |           | 13,500 |
| 03-G008-03 | 0.08     |          |           | 13,000 |
| 03-G009-03 | 0.09     |          |           | 12,500 |

### ■ばね用ステンレス鋼線 細線 ※袋単位での販売となります。

| 製品番号       | 線径<br>mm | 長さ<br>mm | 1袋入数<br>本 | 価格 円  |
|------------|----------|----------|-----------|-------|
| 03-G010-06 | 0.10     | 600      | 10        | 2,800 |
| 03-G012-06 | 0.12     |          |           | 2,800 |
| 03-G014-06 | 0.14     |          |           | 2,800 |
| 03-G016-06 | 0.16     |          |           | 2,800 |
| 03-G018-06 | 0.18     |          |           | 2,800 |
| 03-G020-06 | 0.20     |          |           | 2,800 |

表示価格は全て本体価格です。

# 試作材料

納期 即日発送 (PM5:00までご注文分)<sup>※1</sup>

RoHS 適合品 ネット 対応品



## ■ピアノ線

材質 SWP-A

| 製品番号 | 線径<br>mm | 長さ<br>m | 単価 円 |       |      |
|------|----------|---------|------|-------|------|
|      |          |         | 1~9  | 10~29 | 30~本 |
| 4401 | 0.5      | 1.0     | 190  | 170   | 150  |
| 4402 | 0.6      |         | 190  | 170   | 150  |
| 4403 | 0.7      |         | 190  | 170   | 150  |
| 4404 | 0.8      | 1.5     | 215  | 190   | 170  |
| 4405 | 0.9      |         | 215  | 190   | 170  |
| 4406 | 1.0      |         | 215  | 190   | 170  |
| 4407 | 1.2      | 2.0     | 255  | 230   | 200  |
| 4408 | 1.4      |         | 255  | 230   | 200  |
| 4409 | 1.6      |         | 280  | 250   | 220  |
| 4410 | 1.8      |         | 280  | 250   | 220  |
| 4411 | 2.0      |         | 285  | 260   | 230  |
| 4412 | 2.3      |         | 295  | 270   | 240  |
| 4413 | 2.6      |         | 295  | 270   | 240  |
| 4414 | 2.9      |         | 330  | 300   | 260  |
| 4415 | 3.2      |         | 385  | 350   | 310  |
| 4416 | 3.5      |         | 410  | 370   | 330  |
| 4417 | 4.0      |         | 440  | 400   | 350  |
| 4418 | 4.5      |         | 495  | 450   | 400  |
| 4419 | 5.0      |         | 560  | 500   | 450  |
| 4420 | 6.0      |         | 625  | 560   | 500  |

## ■鉄線

材質 SWM

| 製品番号 | 線径<br>mm | 長さ<br>m | 単価 円 |       |      |
|------|----------|---------|------|-------|------|
|      |          |         | 1~9  | 10~29 | 30~本 |
| 4447 | 3.0      | 2.0     | 320  | 290   | 260  |
| 4448 | 4.0      |         | 345  | 310   | 280  |
| 4449 | 5.0      |         | 385  | 350   | 310  |
| 4450 | 6.0      |         | 415  | 370   | 330  |
| 4451 | 7.0      |         | 535  | 480   | 430  |
| 4452 | 8.0      |         | 610  | 550   | 490  |
| 4453 | 9.0      |         | 630  | 570   | 500  |
| 4454 | 10.0     |         | 680  | 610   | 540  |

## ■チタン線

材質 TW340 (硬引線)

| 製品番号     | 線径<br>mm | 長さ<br>m | 単価 円  |       |
|----------|----------|---------|-------|-------|
|          |          |         | 1~9   | 10~本  |
| 06-0010  | 1.0      | 1.0     | 900   | 750   |
| 06-0012  | 1.2      | 2.0     | 1,300 | 1,100 |
| 06-0016  | 1.6      |         | 1,500 | 1,300 |
| 06-0020  | 2.0      |         | 1,900 | 1,600 |
| ※06-0024 | 2.4      |         | 2,400 | —     |
| 06-0030  | 3.0      |         | 3,300 | 2,800 |
| 06-0040  | 4.0      |         | 5,000 | 4,300 |

※06-0024は在庫限定品です。在庫が無くなり次第終了となります。  
※1 在庫割れの場合、納期は別途ご相談 表示価格は全て本体価格です。

## ■ばね用ステンレス鋼線

材質 SUS304-WPB

| 製品番号 | 線径<br>mm | 長さ<br>m | 単価 円 |       |      |
|------|----------|---------|------|-------|------|
|      |          |         | 1~9  | 10~29 | 30~本 |
| 4431 | 0.5      | 1.0     | 200  | 180   | 160  |
| 4432 | 0.6      |         | 200  | 180   | 160  |
| 4433 | 0.7      |         | 200  | 180   | 160  |
| 4434 | 0.8      | 1.5     | 215  | 190   | 170  |
| 4435 | 0.9      |         | 230  | 210   | 180  |
| 4436 | 1.0      |         | 230  | 210   | 180  |
| 4437 | 1.2      | 2.0     | 295  | 270   | 240  |
| 4438 | 1.4      |         | 295  | 270   | 240  |
| 4439 | 1.6      |         | 330  | 300   | 260  |
| 4440 | 1.8      |         | 345  | 310   | 280  |
| 4441 | 2.0      |         | 370  | 330   | 300  |
| 4442 | 2.3      |         | 400  | 360   | 320  |
| 4443 | 2.6      |         | 455  | 410   | 360  |
| 4444 | 2.9      |         | 495  | 450   | 400  |
| 4445 | 3.2      |         | 575  | 460   | 420  |
| 4446 | 3.5      |         | 600  | 540   | 480  |

## ■ステンレス軟線

材質 SUS304-W1

| 製品番号 | 線径<br>mm | 長さ<br>m | 単価 円  |       |       |
|------|----------|---------|-------|-------|-------|
|      |          |         | 1~9   | 10~29 | 30~本  |
| 4421 | 2.0      | 2.0     | 350   | 320   | 280   |
| 4422 | 2.5      |         | 400   | 360   | 320   |
| 4423 | 3.0      |         | 530   | 480   | 420   |
| 4424 | 4.0      |         | 625   | 560   | 500   |
| 4425 | 5.0      |         | 730   | 660   | 580   |
| 4426 | 6.0      |         | 870   | 780   | 700   |
| 4427 | 7.0      |         | 1,070 | 960   | 860   |
| 4428 | 8.0      |         | 1,250 | 1,130 | 900   |
| 4429 | 9.0      |         | 1,430 | 1,290 | 1,140 |
| 4430 | 10.0     |         | 1,655 | 1,490 | 1,320 |

# チタン合金線

材質 Ti-22v-4Al (β型チタン合金線)

納期 受注後1週間



RoHS 適合品 ネット 対応品

| 製品番号    | 線径<br>mm | 長さ | 形状   | 単価 円  |
|---------|----------|----|------|-------|
| 06-0050 | 1.6      | 2m | コイル状 | 2,800 |
| 06-0060 | 2.0      |    |      | 3,000 |
| 06-0070 | 2.5      |    |      | 4,000 |

# 試作材料

## ●用途例

ゼンマイ・うす板ばね・刃物・その他機械部品

納期 即日発送 (PM5:00までご注文分)<sup>※1</sup>

RoHS  
適合品

ネット  
対応品

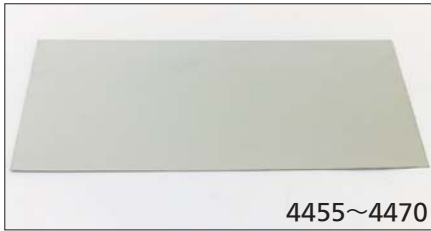

4455~4470



4471~4477



NR0205~NR0830

### ■ばね用ステンレス鋼帯

材質 SUS304CSP 参考硬度 Hv350~390

| 製品番号 | 板厚<br>mm | 板巾×長さ<br>mm | 単価 円  |       |       |
|------|----------|-------------|-------|-------|-------|
|      |          |             | 1~9   | 10~29 | 30~枚  |
| 4455 | 0.2      | 200×330     | 680   | 610   | 540   |
| 4456 | 0.3      |             | 730   | 660   | 580   |
| 4457 | 0.4      |             | 820   | 740   | 660   |
| 4458 | 0.5      |             | 920   | 830   | 740   |
| 4459 | 0.6      |             | 980   | 880   | 780   |
| 4460 | 0.7      |             | 1,050 | 950   | 840   |
| 4461 | 0.8      |             | 1,120 | 1,010 | 900   |
| 4462 | 1.0      |             | 1,265 | 1,140 | 1,000 |

### ■みがき特殊鋼帯

材質 SK5M 参考硬度 Hv200~290

| 製品番号 | 板厚<br>mm | 板巾×長さ<br>mm | 単価 円 |       |      |
|------|----------|-------------|------|-------|------|
|      |          |             | 1~9  | 10~29 | 30~枚 |
| 4463 | 0.3      | 300×330     | 625  | 560   | 500  |
| 4464 | 0.4      |             | 675  | 610   | 540  |
| 4465 | 0.5      |             | 715  | 640   | 570  |
| 4466 | 0.6      |             | 760  | 680   | 610  |
| 4467 | 0.7      |             | 800  | 720   | 640  |
| 4468 | 0.8      |             | 835  | 750   | 670  |
| 4469 | 1.0      |             | 920  | 830   | 740  |
| 4470 | 1.2      |             | 970  | 870   | 780  |

### ■バーナイト鋼帯

材質 S60C 参考硬度 Hv380~420

| 製品番号 | 板厚<br>mm | 板巾×長さ<br>mm | 単価 円    |       |      |     |
|------|----------|-------------|---------|-------|------|-----|
|      |          |             | 1~9     | 10~29 | 30~枚 |     |
| 4471 | 0.2      | 155×330     | 590     | 530   | 470  |     |
| 4472 | 0.3      |             | 625     | 560   | 500  |     |
| 4473 | 0.4      |             | 675     | 610   | 540  |     |
| 4474 | 0.5      |             | 715     | 640   | 570  |     |
| 4475 | 0.6      |             | 760     | 680   | 610  |     |
| 4476 | 0.7      |             | 800     | 720   | 640  |     |
| 4477 | 0.8      |             | 170×330 | 835   | 750  | 670 |

●バーナイト鋼帯とは炭素鋼材又は、合金鋼材 (S30CM…SAE1030 ~S85CM…SAE1085) を熱処理 (オーステンパー) して、バーナイト組織にしたもので、硬度が高いにもかかわらず加工性があり、加工後の変形が少なく熱処理する必要がない。

### ■焼入リボン鋼

材質 SK-5 参考硬度 Hv500±20

| 製品番号   | 板厚<br>mm | 板巾<br>mm | 長さ<br>m | 単価 円  |       |
|--------|----------|----------|---------|-------|-------|
|        |          |          |         | 1~19  | 20~枚  |
| NR0205 | 0.2      | 5        | 2       | 550   | 500   |
| NR0210 |          | 10       |         | 850   | 770   |
| NR0215 |          | 15       |         | 1,050 | 950   |
| NR0220 |          | 20       |         | 1,250 | 1,130 |
| NR0305 | 0.3      | 5        | 2       | 600   | 540   |
| NR0310 |          | 10       |         | 900   | 810   |
| NR0315 |          | 15       |         | 1,100 | 990   |
| NR0320 |          | 20       |         | 1,300 | 1,180 |
| NR0405 | 0.4      | 5        | 2       | 650   | 590   |
| NR0410 |          | 10       |         | 1,050 | 950   |
| NR0415 |          | 15       |         | 1,350 | 1,220 |
| NR0420 |          | 20       |         | 1,450 | 1,310 |
| NR0510 | 0.5      | 10       | 2       | 1,200 | 1,080 |
| NR0515 |          | 15       |         | 1,500 | 1,360 |
| NR0520 |          | 20       |         | 1,600 | 1,450 |
| NR0530 |          | 30       |         | 2,000 | 1,810 |
| NR0610 | 0.6      | 10       | 2       | 1,250 | 1,130 |
| NR0615 |          | 15       |         | 1,550 | 1,400 |
| NR0620 |          | 20       |         | 1,850 | 1,670 |
| NR0630 |          | 30       |         | 2,250 | 2,030 |
| NR0810 | 0.8      | 10       | 2       | 1,600 | 1,450 |
| NR0815 |          | 15       |         | 2,000 | 1,810 |
| NR0820 |          | 20       |         | 2,050 | 1,850 |
| NR0830 |          | 30       |         | 2,300 | 2,100 |

※1 在庫割れの場合、納期は別途ご相談  
表示価格は全て本体価格です。

### 焼入リボン鋼の取扱いと加工上の注意

※焼き入れされており、普通の材料と比べると硬度が高いため、開梱時及び取扱いには十分注意していただく必要があります。  
※特に材料の端部は、刃物のように切れたり、また跳ねたりしますので手袋等で保護してください。

**穴加工** 金型で打ち抜き加工してください。ドリルでの穴加工は危険です。

**曲げ加工** 曲げ部は、なまし加工をし必ずRを付けて加工してください。なまし加工は、パーナーで薄赤く熱する程度です。